

EJE 5

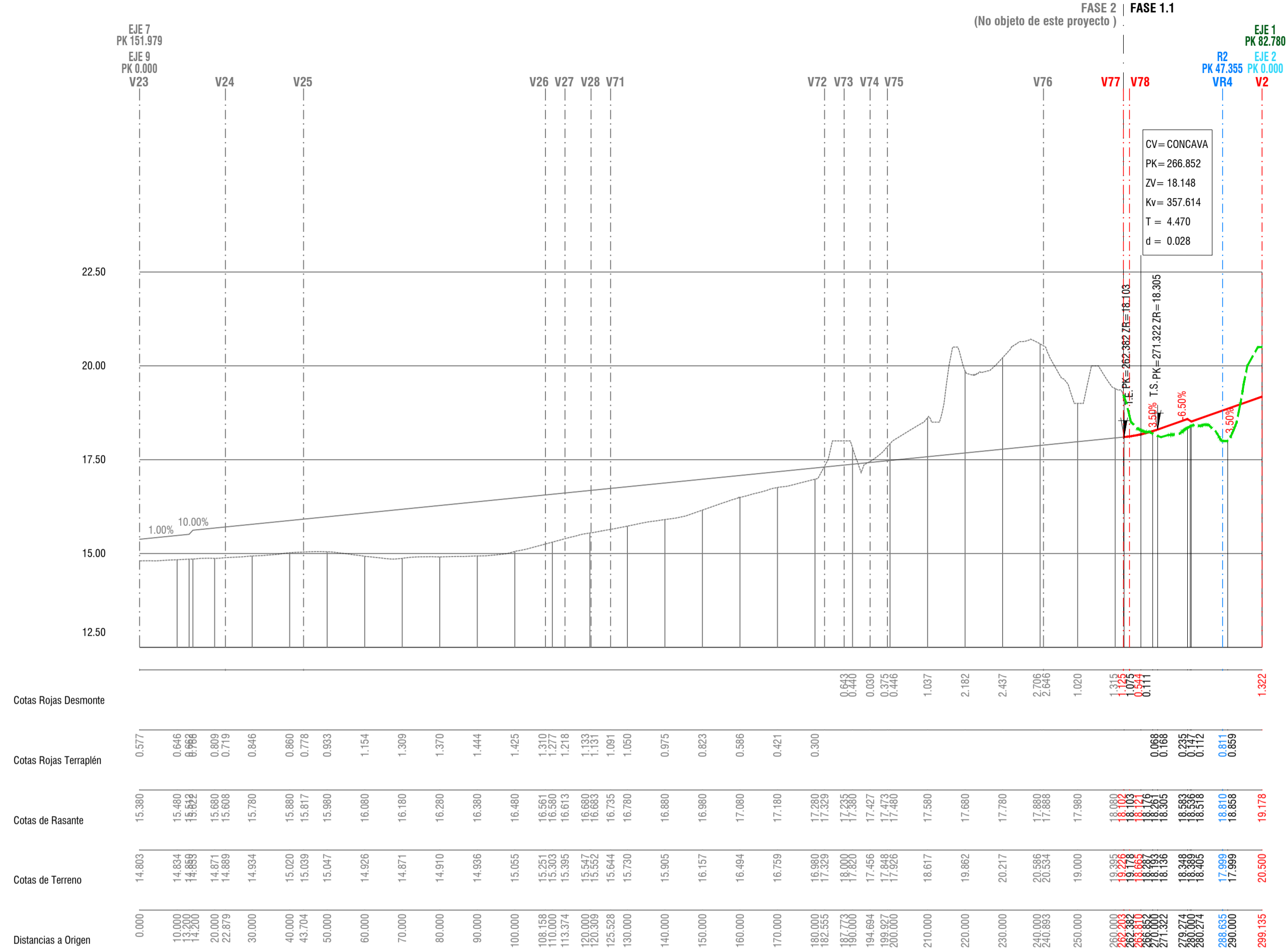

EJE 6
Camino de los Claveles

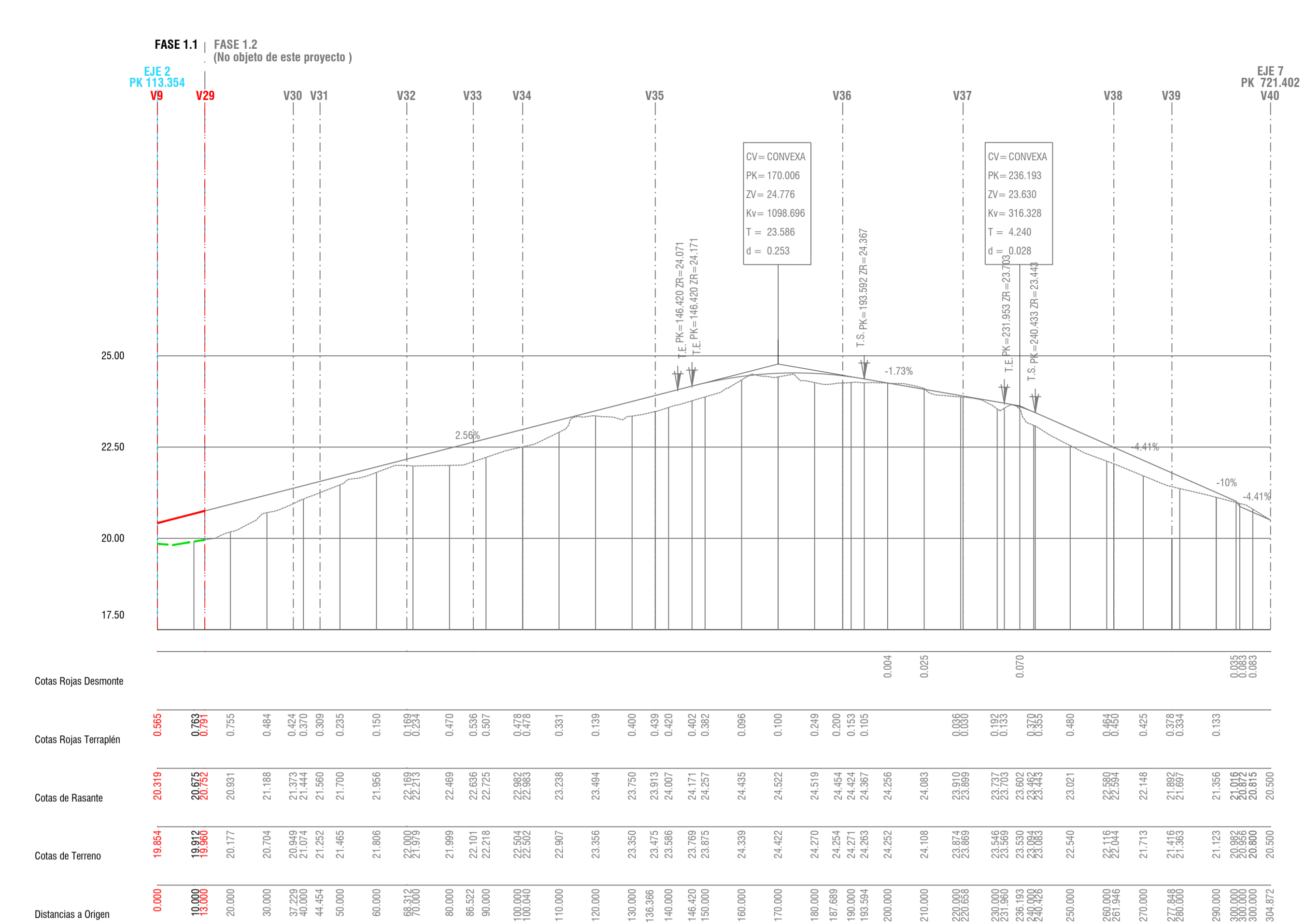

EJE 15

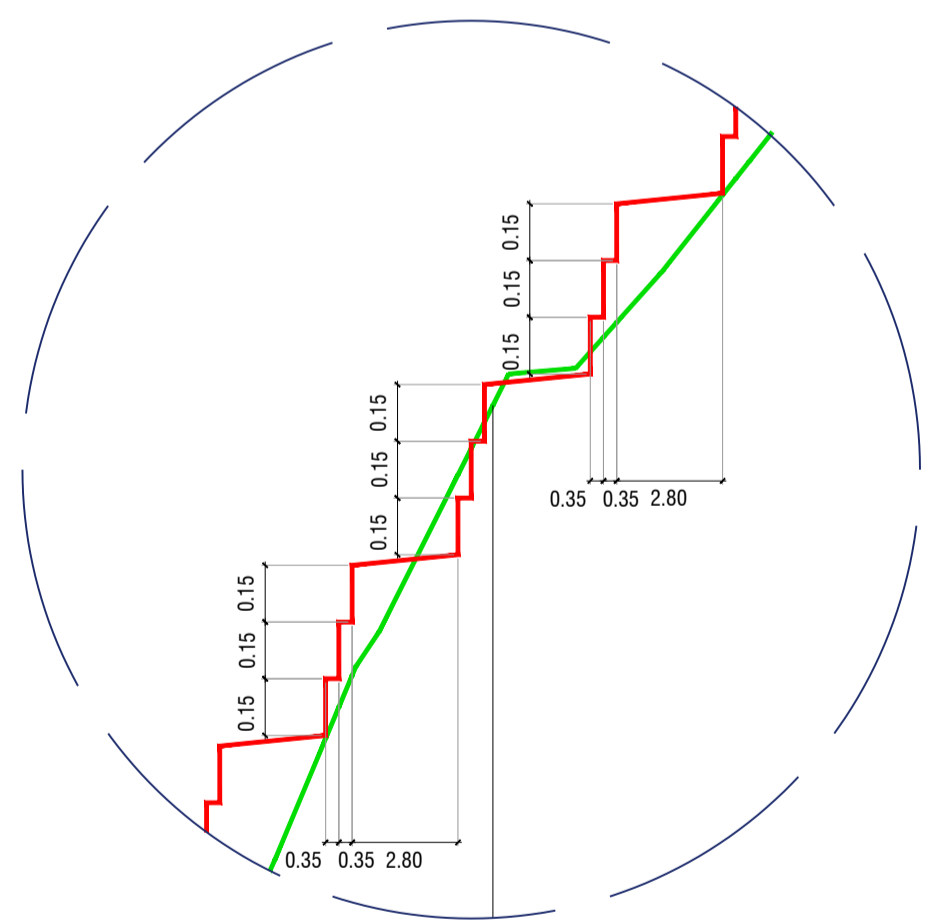
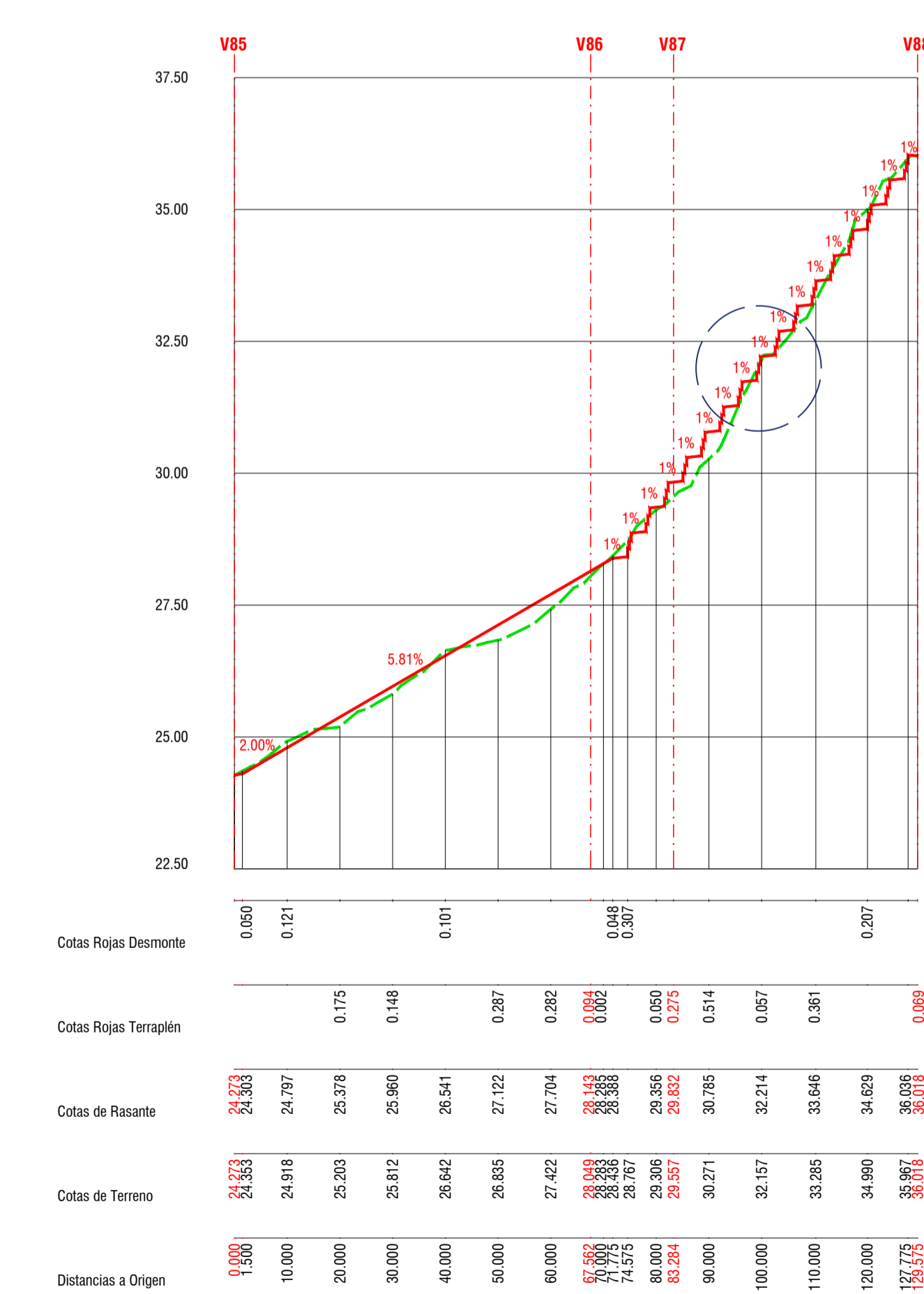

EJE R2

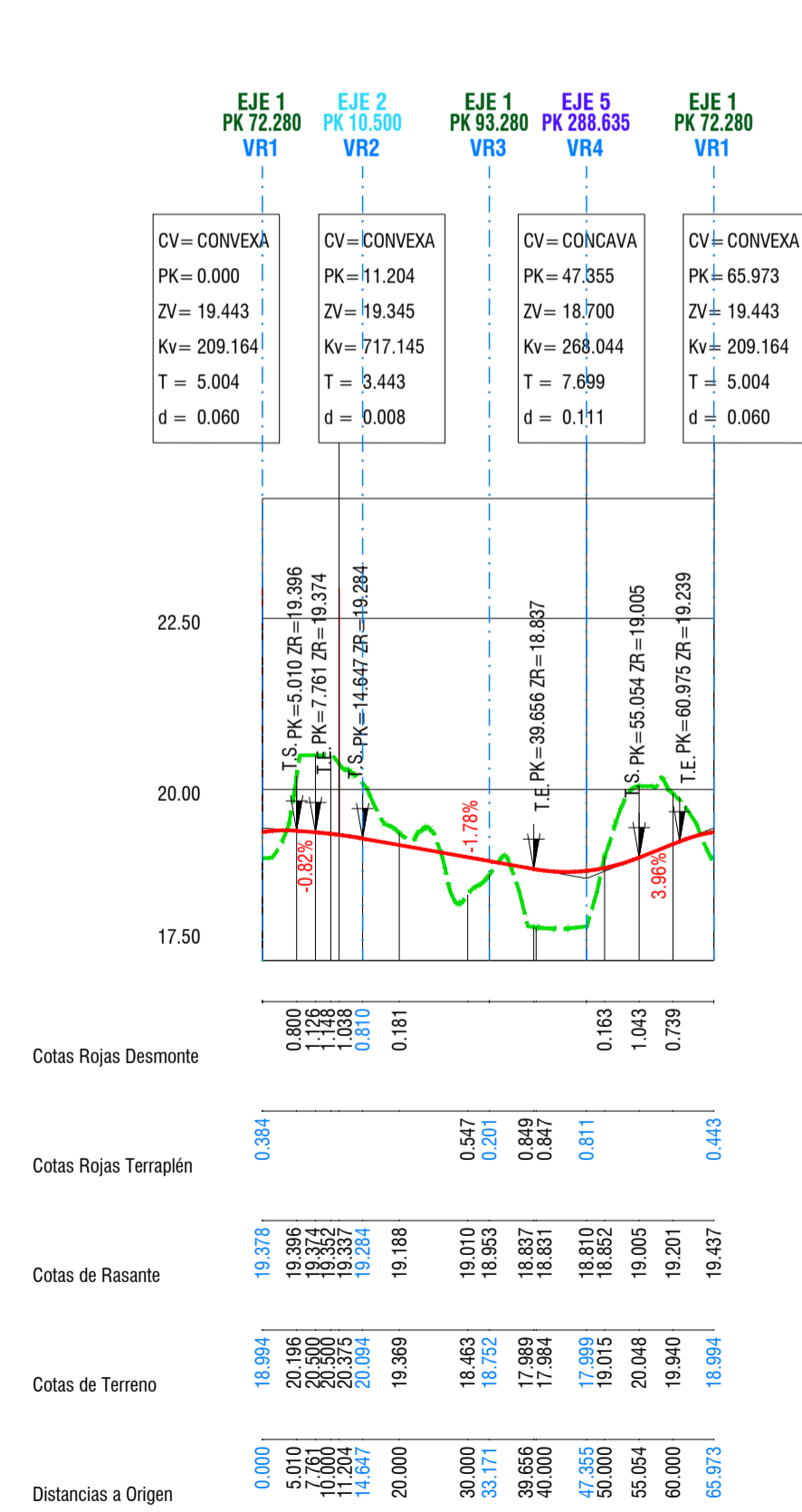

Rasante del terreno
 Rasante definitiva
 Paso sobrelevado (10 cm sobre rasante definitiva)

REDACTORES:

Pablo Garcimartín García
Colegiado nº 18074 ICCP

Natalia Bagan Aznar
Colegiado nº 24.489 ICCP

COMPAS CONSULTORES

paisaje transversal
reconocer y transformar la ciudad

PROPIEDAD:

Ayuntamiento de Gijón / Xixón

Viales
Perfiles longitudinales
Horizontal 1:1000/Vertical 1:100 (A1) - Horizontal 1:2000/Vertical 1:200 (A3)

FASE 1.1
PROYECTO DE URBANIZACIÓN APP-PCTG LA PECUARIA
MILLA DEL CONOCIMIENTO MARGARITA SALAS

04.3
HOJA 2 DE 2
JULIO 2022
GUÓN/XIXÓN (ASTURIAS)

La autenticidad de este documento puede ser comprobada mediante el CEV: 141612251672657137 en www.gijon.es/cev