

DREN FILTRANTE
1/20 (cotas en m)

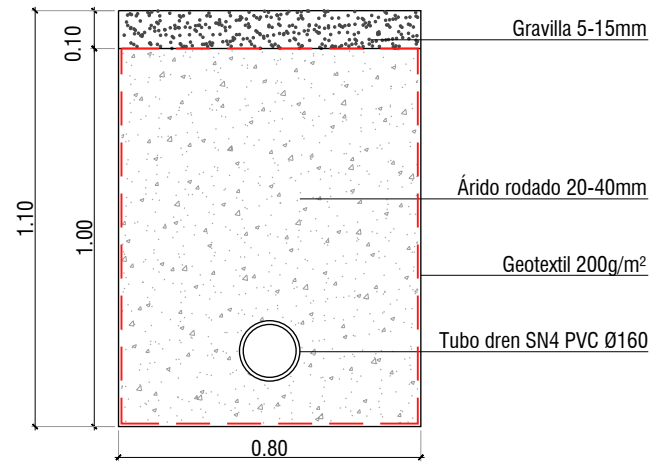

Nota:
Se seguirán los criterios interpretativos del Servicio de Parques y Jardines del Ayuntamiento de Gijón | Xixón.

SISTEMA ESTOCOLMO
1/20 (cotas en m)

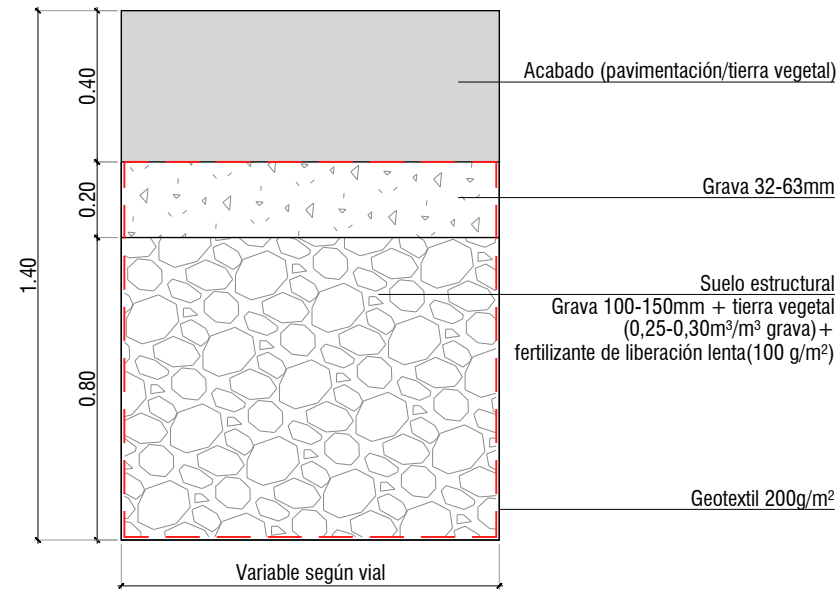

ZANJA DE INFILTRACIÓN/JARDÍN DE LLUVIA
1/20 (cotas en m)

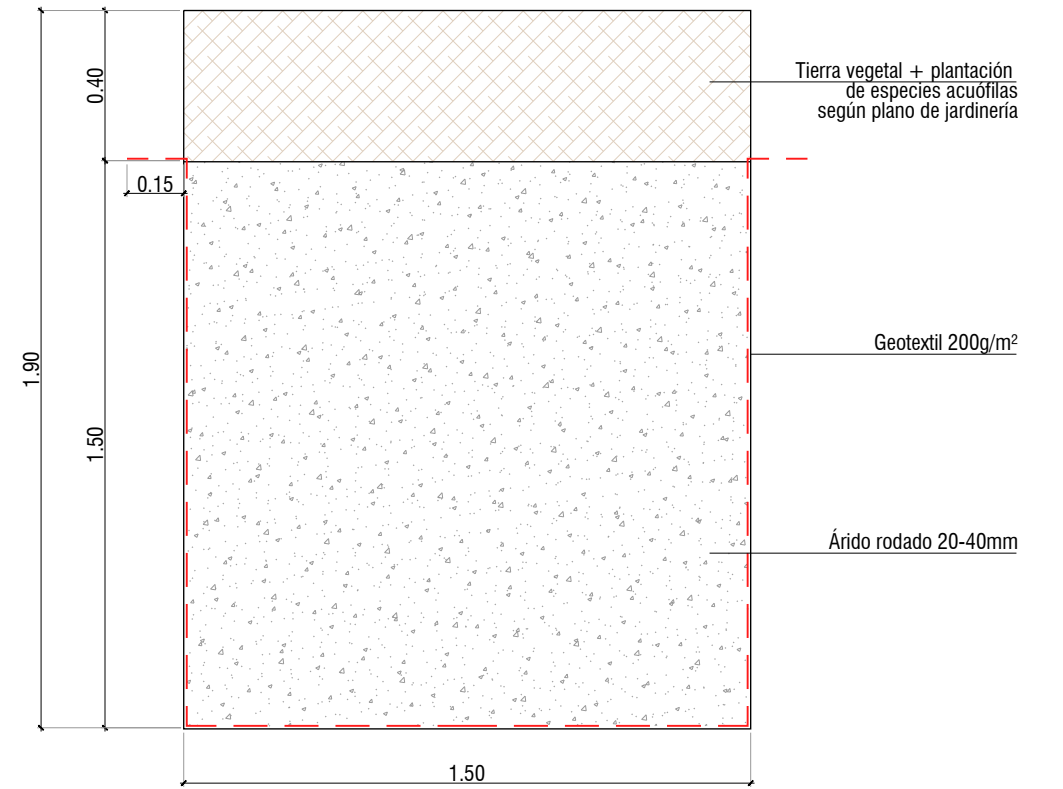

Nota:
Se seguirán los criterios interpretativos del Servicio de Parques y Jardines del Ayuntamiento de Gijón | Xixón.

SUMIDERO-REBOSADERO
1/30 (cotas en metros)

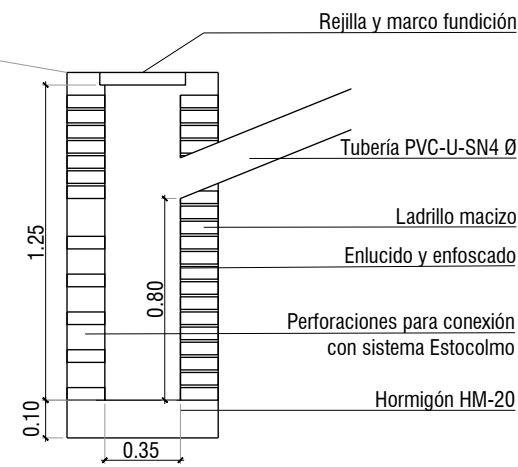
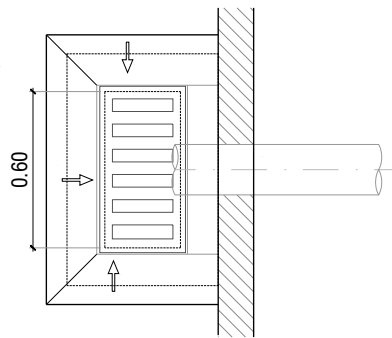

REBOSADERO 40X40
1/30 (cotas en metros)

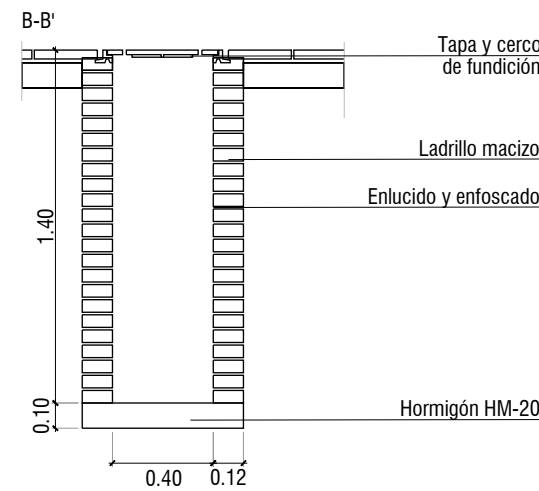
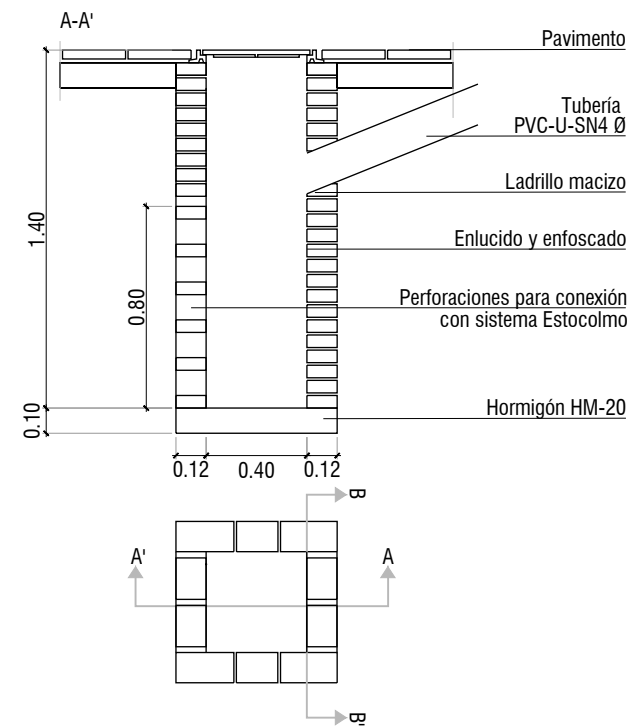

EMBOCADURA ALIVIADEROS
1/20 (cotas en m)

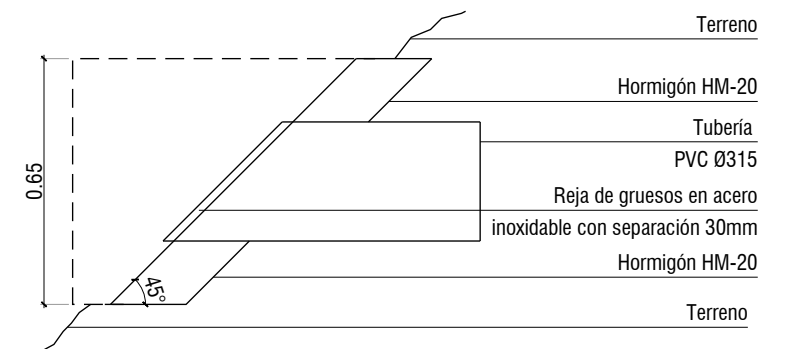
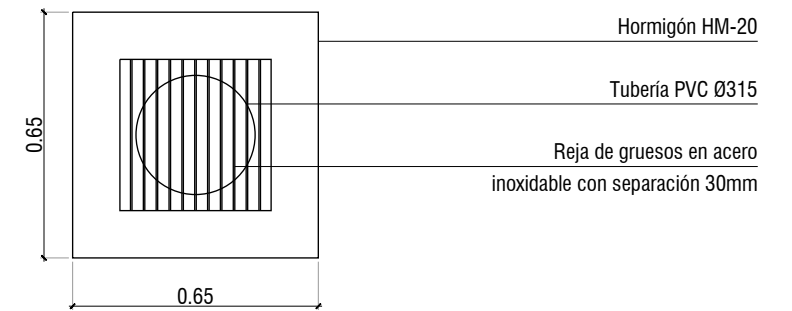

**Red de drenaje
Detalles**

1/15 - 1/30 (A3)

REDACTORES:

Pablo García
Pablo García Martín García
Colegiado nº 18074 ICCP

Natalia Bagán
Natalia Bagán Aznar
Colegiado nº 24.489 ICCP

COMPAS
CONSULTORES

RUEDA Y VEGA ARQUITECTOS
www.ruedavega.com
paisaje transversal
escuchar y transformar la ciudad

PROPIEDAD:

Gijón

Ayuntamiento de Gijón / Xixón

FASE 1.2
PROYECTO DE URBANIZACIÓN APP-PCTG LA PECUARIA
MILLA DEL CONOCIMIENTO MARGARITA SALAS

09.4
HOJA 1 DE 1
JULIO 2022
GIJÓN / XIXÓN
(ASTURIAS)