

EJE 5

EJE 7
PK 151.979
EJE 9
PK 0.000

FASE 2 | FASE 1.1
(No objeto de este proyecto)

EJE 1
PK 266.852
EJE 2
PK 47.35PK 0.000

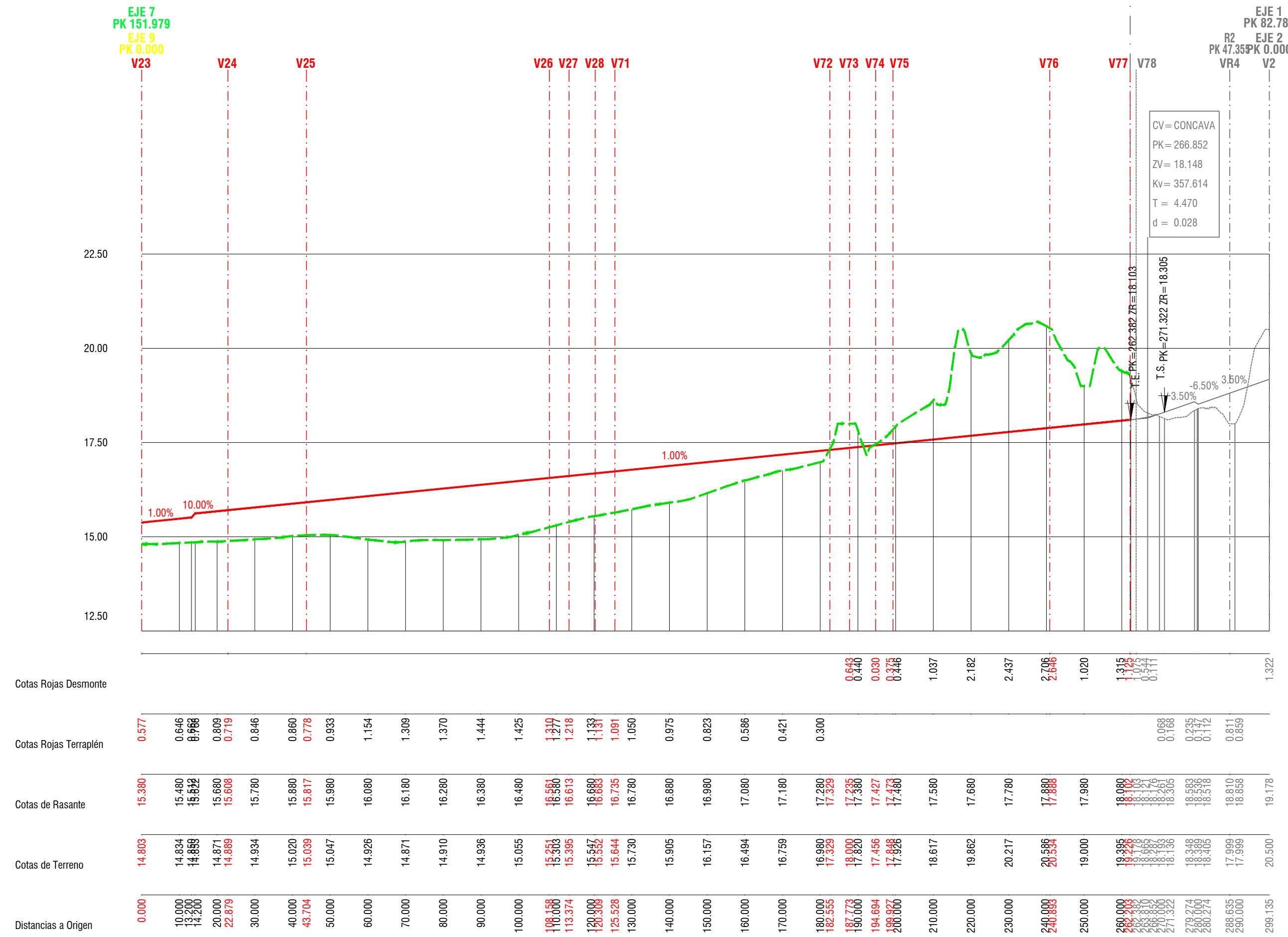

EJE 7

FASE 2 | FASE 1.2
(No objeto de este proyecto)

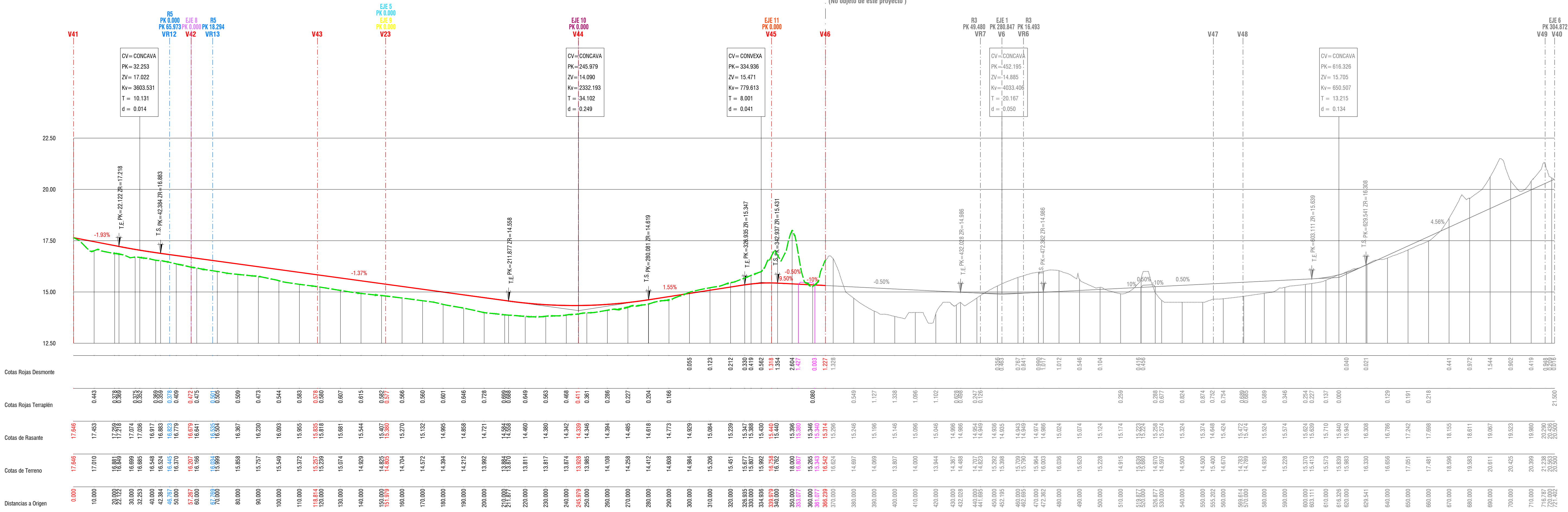

— Rasante del terreno
— Rasante definitiva
— Paso sobrelevado (10 cm sobre rasante definitiva)

REDACTORES:
 Pablo Garcimartín García Colegiado nº 18074 ICCP
 Natalia Bagan Aznar Colegiado nº 24.489 ICCP
COMPAS CONSULTORES
 RUDA Y VEGA ARQUITECTOS
 paisaje transversal
 PROPIEDAD:
 Ayuntamiento de Gijón / Xixón

ETRS89 UTM/30N
 HUELA Y VEGA ARQUITECTOS
 paisaje transversal
 PROPIEDAD:
 Ayuntamiento de Gijón / Xixón

Viales
Perfiles longitudinales
 Horizontal 1:1000/Vertical 1:100 (A1) - Horizontal 1:2000/Vertical 1:200 (A3)
 FASE 2
 PROYECTO DE URBANIZACIÓN APP-PCTG LA PECUARIA
 MILLA DEL CONOCIMIENTO MARGARITA SALAS
 04.3
 HOJA 1 DE 2
 JULIO 2022
 GUÓN/XIXÓN
 (ASTURIAS)

La autenticidad de este documento puede ser comprobada mediante el CEV: 141612284147025432 en www.gijon.es/cev